Edition de la fiche numéro 15

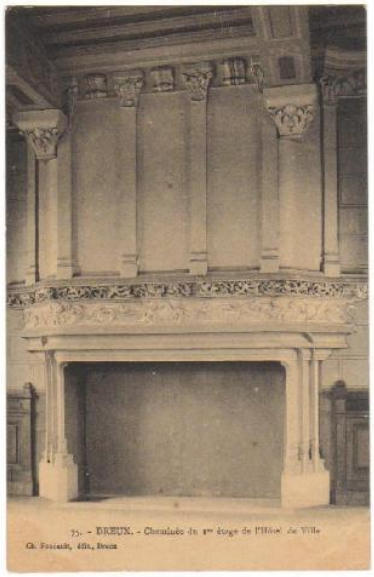

Titre carte postale :	75. - DREUX - Cheminée du 1er étage de l'hotel de Ville
Catégorie :	Beffroi
Sous Catégorie :	Beffroi, vue verticale
Editeur :	Ch. foucault, édit, Dreux
Taille réelle :	90 par 138millimètres
Période :	CPSM
Caractéristiques :	Noir et blanc, Sans marge, Bords lisses, Dos divisé,
Mots clés :	Mairie,

Période de circulation de la carte (oblitération) De -1 O à 1874

Texte imprimé sur la carte

Recto:
75. - DREUX - Cheminée du 1er étage de l'hotel de Ville
Ch. foucault, édit, Dreux

Verso:
CARTE POSTALE
CORRESPONDANCE
ADRESSE
M

Informations complementaires